UFFICI - BLOCCO A

PIANO SECONDO

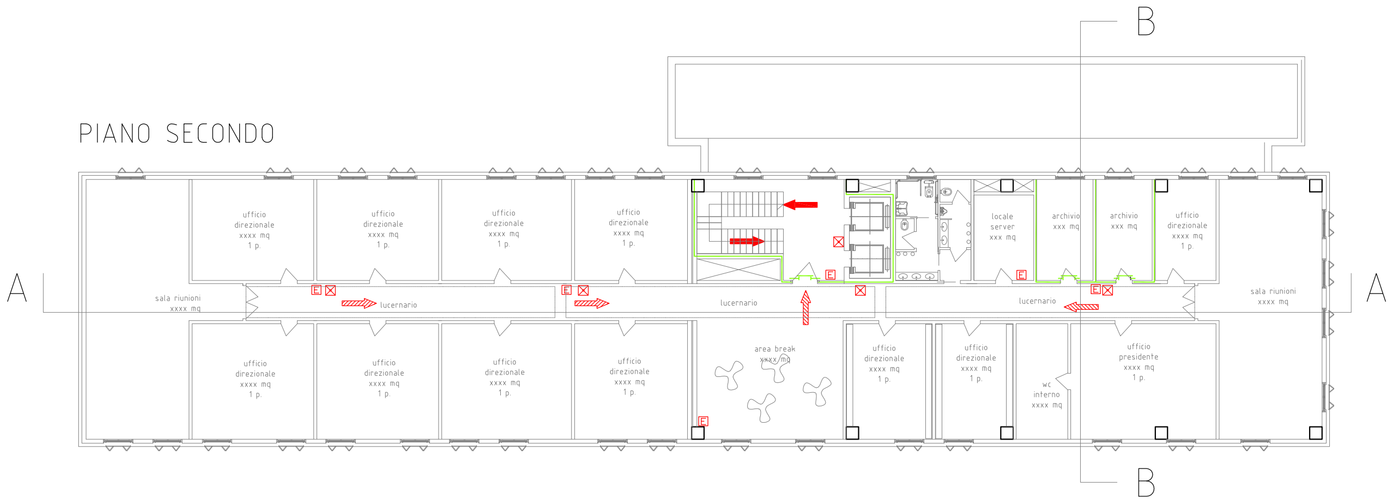

PIANO PRIMO

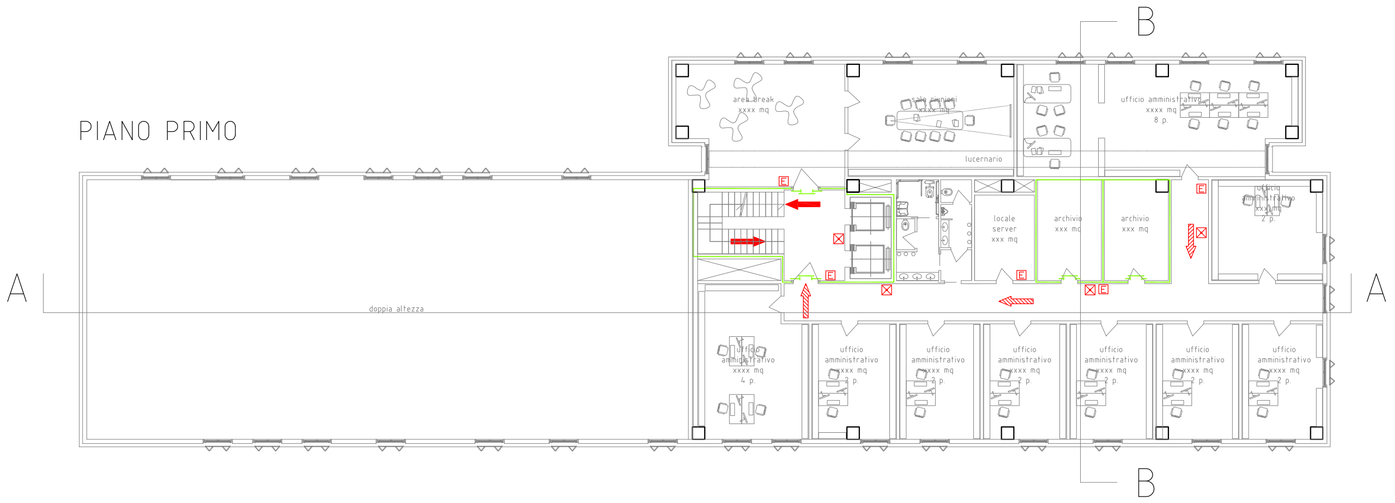

PIANO TERRA

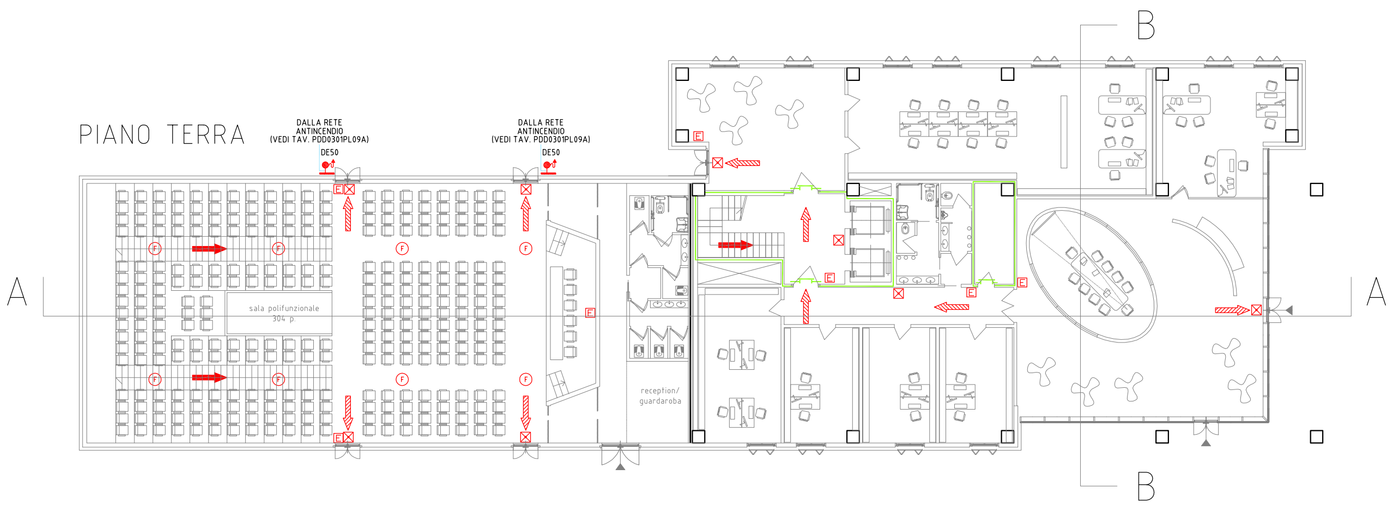

UFFICI - BLOCCO B

PIANO PRIMO

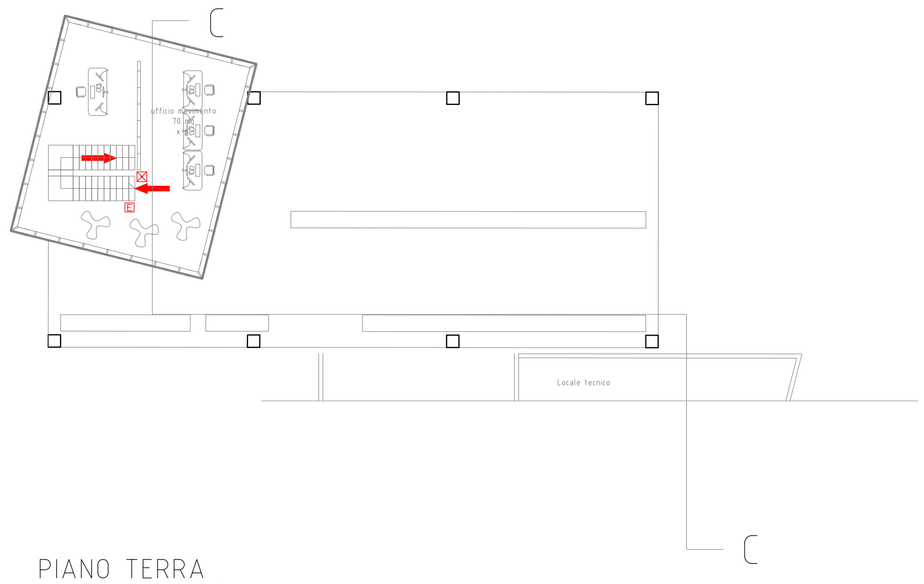

PIANO TERRA

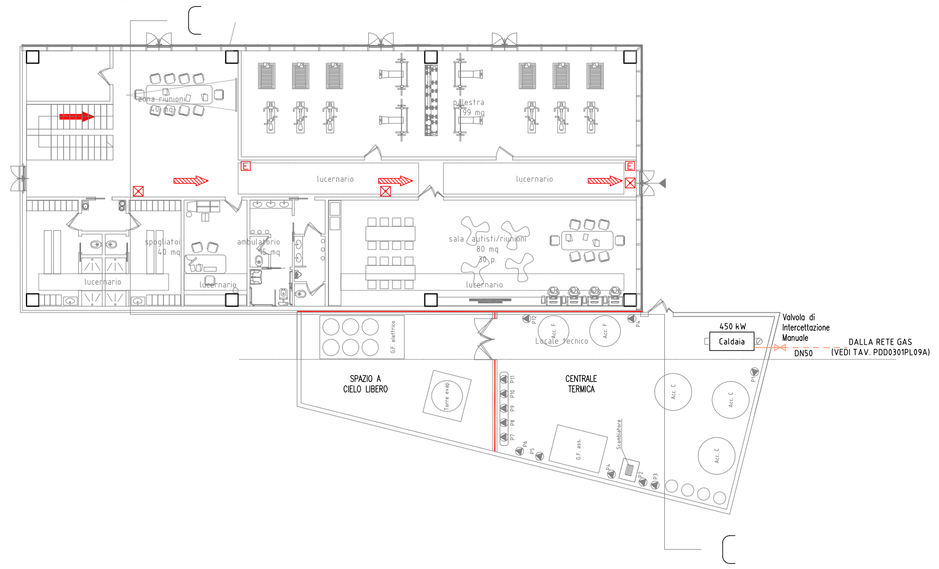

PLANIMETRIA GENERALE
(individuazione zone di intervento)

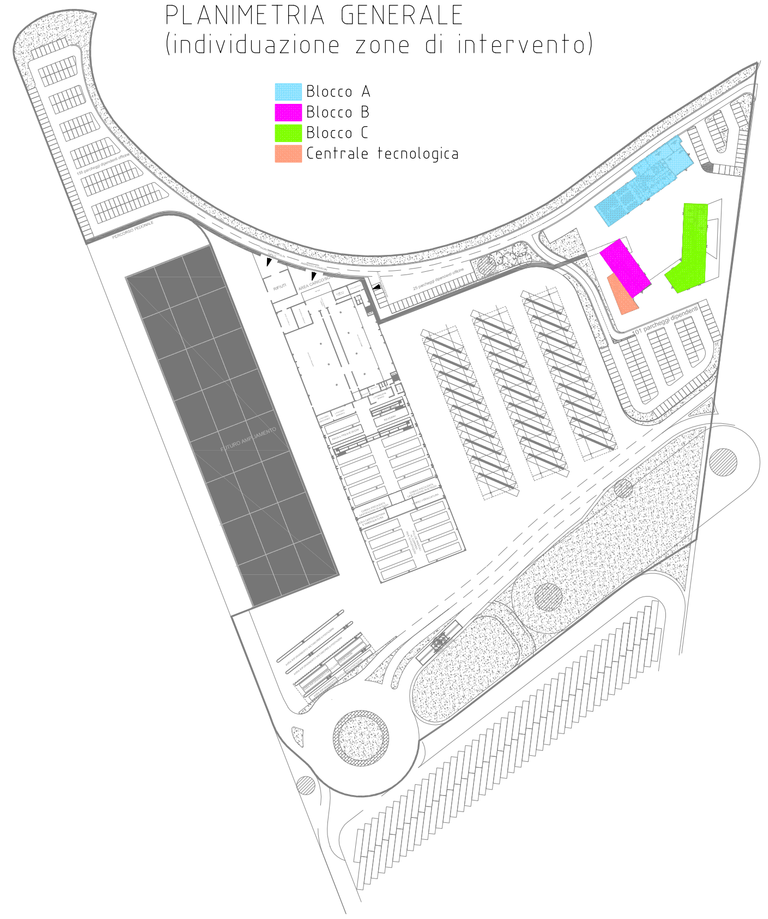

UFFICI - BLOCCO A

PIANO TERRA

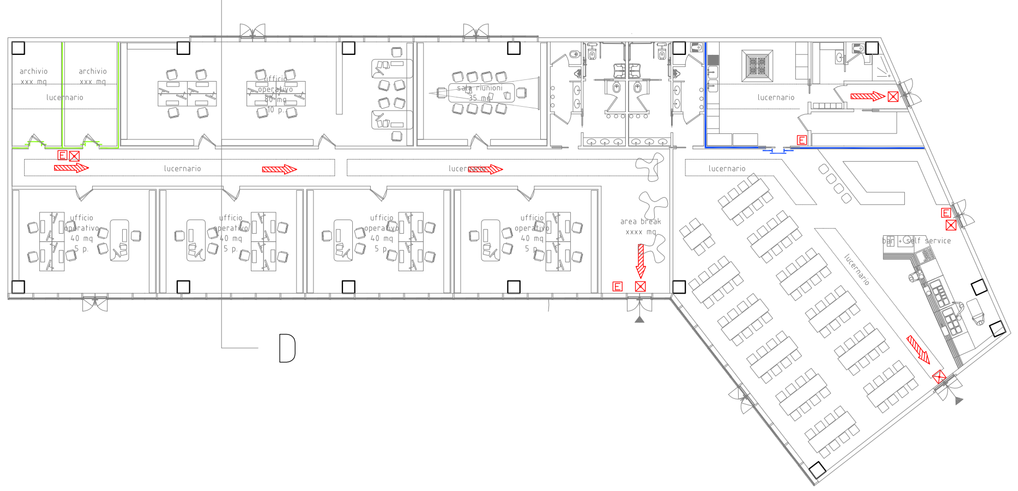

	LEGENDA SIMBOLI
	Interruttore elettrico generale
	Quadro elettrico generale attività
	Uscita orizzontale
	Uscita verso il basso
	Uscita verso l'alto
	Lampada di emergenza
	Apparecchio rivelatore di fumo
	Estintore portatile a polvere capacità estinguente 34A-144B-C
	Cassetta idrante UN45
	Rete idrica antincendio
	Attacco per autopompa UNI 70 sottosuolo
	Porta con caratteristiche di resistenza al fuoco almeno REI 120
	Rete gas interrato
	Rete gas esterna a vista
	Struttura con caratteristiche di resistenza al fuoco REI-30
	Struttura con caratteristiche di resistenza al fuoco REI-60
	Struttura con caratteristiche di resistenza al fuoco REI-90
	Struttura con caratteristiche di resistenza al fuoco REI-120
	Evacuatore di fumo e calore EFC

COMUNE DI VERONA
AZIENDA MOBILITA' TRASPORTI S.P.A.

SISTEMA DI TRASPORTO PUBBLICO DI TIPO FILOVIARIO

GARA D'APPALTO PER LA PROGETTAZIONE ESECUTIVA, L'ESECUZIONE DEI LAVORI E LA FORNITURA DEI VEICOLI

OFFERTA TECNICA
B2 - PROGETTO DEFINITIVO

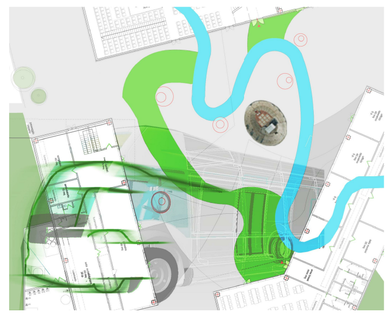

PROGETTO :

DEPOSITO
PROGETTO ANTINCENDIO

Planimetria prevenzione incendi Complesso Direzionale

SCALA	1:200
RIF. N°	PD00400PL01A.dwg
ALLEGATO N°	PD D0400 PL01A

CONCORRENTE
ATI:

SOVECO COSTRUZIONI SPA
CONSORZIO COOPERATIVE COSTRUZIONI CCC
MAZZI Impresa Generale Costruzioni S.p.A.
APTS Advanced Public Transport Systems Srl
Società cooperativa (MANDATARIA/CAPOGRUPPO) ALPIQ Alpiq InTec Verona S.p.A.
Balfour Beatty Rail

PROGETTAZIONE
COSTituENDO R.T.P.:

PROGETTIPA S.r.l. (MANDATARIA/CAPOGRUPPO)
DIRETTORE TECNICO
Dott. Ing. Massimo Raccuata

GIRPA
DIRETTORE TECNICO
Dott. Arch. Valentina Butterini

REV.	DATA	DESCRIZIONE	ELABORAZIONE	REDATTO	VERIF.	APPROVATO
A	Dic. 2018	Emissione	Girpa	Masconi	Barano	Butterini

Il presente documento non potrà essere copiato, riprodotto o altrimenti pubblicato, in tutto o in parte, senza il consenso scritto. Ogni utilizzo non autorizzato sarà perseguito a norma di legge.
This document may not be copied, reproduced or published, either in part or entirely, without the written permission. Unauthorized use will be prosecuted by law.